

O · A · S · I

OLIVO: AMBIENTE, SALUTE E INNOVAZIONE



REGIONE PUGLIA
Area Politiche per lo Sviluppo Rurale



CAMERA DI COMMERCIO
INDUSTRIA, ARTIGIANATO E AGRICOLTURA DI BARI

BARI • FIERA DEL LEVANTE
24 • 25 • 26 APRILE 2015



O · A · S · I

OLIVO: AMBIENTE, SALUTE E INNOVAZIONE



BARI · FIERA DEL LEVANTE · 24 · 25 · 26 APRILE 2015

OASI è un evento dedicato all'Olivo e al suo legame con l'Ambiente, con la Salute e con l'Innovazione in agricoltura.

Tutto l'evento ruota intorno all'olivo: albero emblematico e prodotto simbolo della nostra Terra. L'intero Distretto dell'olio d'oliva pugliese, il più grande e forse l'unico vero distretto verticalizzato del Meridione d'Italia, con centinaia di migliaia di famiglie coinvolte in olivicoltura, nella trasformazione, nel commercio e nell'imbottigliamento, troverà in OASI l'Evento perfetto per la sua valorizzazione.

I TEMI

- **Olivo:** l'origine e la sua diffusione, le caratteristiche peculiari, le cultivar, le tecniche di coltivazione, il suo potente ruolo sociale ed economico nel Mediterraneo.
- **Ambiente:** l'ambiente e il territorio, così condizionato da questa pianta millenaria; il presidio dell'ulivo contro la desertificazione di vastissimi territori marginali per l'agricoltura moderna e delle aree periurbane.
- **Salute e benessere:** le ormai acclamate proprietà salutistiche dell'Extra-vergine d'oliva e degli altri prodotti dell'olivo per la salute umana, le sue caratteristiche e il suo crescente utilizzo nella cosmesi.
- **Innovazione:** dei prodotti dell'olivo; dei processi di produzione; le novità in materia di macchine olearie; le attrezzature per la raccolta; l'energia alternativa; gli ammendanti, ecc.

IL TARGET

- **Adulti Consumatori;**
- **Professionisti: olivicoltori, frantoiani, tecnici agronomici;**
- **Bambini;**
- **Opinion Makers.**

INNOVAZIONE E TRADIZIONE

INNOVAZIONE E TRADIZIONE

Entrando in **OASI**, i visitatori potranno incontrare aziende legate all'olivo e ai suoi prodotti, prendere parte a laboratori pratici e assistere a performance che permetteranno di toccare con mano l'innovazione nel mondo dell'Olivo.

OASI è anche cosmesi naturale, educazione alimentare, tradizione e artigianato: nell'area MASTROLIVO, ad esempio, i visitatori potranno assistere alla realizzazione di manufatti ottenuti dalla preziosa pianta. I visitatori potranno, inoltre, acquisire informazioni, assistere a dibattiti e convegni, prenotare laboratori, degustazioni e corsi attraverso la consultazione online del Calendario degli eventi o contattando direttamente la segreteria.

PERCHÈ PARTECIPARE

- Perché la Puglia con i suoi 4 milioni di abitanti e un consumo pro capite tra i più alti al mondo è un mercato con potenziale altissimo, superiore a molti paesi esteri, mercato che ha solo bisogno di essere opportunamente informato.
- Perché **OASI** è la fiera evento che aziende, consorzi, operatori commerciali della filiera olio extravergine di oliva possono concretamente utilizzare per comunicare direttamente ed in modo efficace con il grande pubblico pugliese.
- Perché **OASI**, non è una semplice fiera ma un evento sinergico che coinvolge tutto il mondo legato alla pianta d'ulivo.
- Perché **OASI**, grazie al supporto attivo dei partner istituzionali, avrà grande visibilità e sarà promossa con un'intensa campagna di comunicazione ai diversi target di riferimento che prevede cartellonistica 6x3 e diffusione regionale a mezzo radio, TV e stampa nei 15 giorni che precedono l'evento.





LE AREE ESPOSITIVE

OASI sarà allestita nel Modulo 2 del Nuovo padiglione della Fiera del Levante di Bari. L'ampio parcheggio di 9.000 mq consentirà ai visitatori di raggiungere agevolmente l'interno della Fiera del Levante di fronte al Padiglione. La segnaletica condurrà i visitatori all'ingresso di **OASI** attraverso cartelli posti su Viale Mediterraneo.

OASI è composta da tante esposizioni in un unico salone:

- **UNGIMITUTTO** - Salone della cosmesi naturale
- **OLIO: SICURO!** - Garantiamo i nostri prodotti migliori
- **MASTROLIVO** - L'uomo e l'olivo
- **PANE E OLIO** - Le basi di una buona e sana alimentazione
- **IL BAR DELL'OLIO** - Gusto e piacere
- **INNOVOLIVA** - Ricerca e Innovazione in Olivicoltura
- **GERMOGLI D'OLIVO** - Ritorno alla terra
- **POLITICHE E SVILUPPO RURALE** - Nuova PAC e PSR Puglia 2014/20
- **LANDMED** - La terra dell'olivo
- **MOSTRA MERCATO PUGLIA NATURA** - Il Biologico di Qua Vicino
- **L'AREA DEI FORUM** - Volti e racconti della terra degli Ulivi
- **BIOLKIDS** - Il villaggio dei bambini

Le schede descrittive delle singole aree tematiche sono disponibili sul sito www.oasi.me.



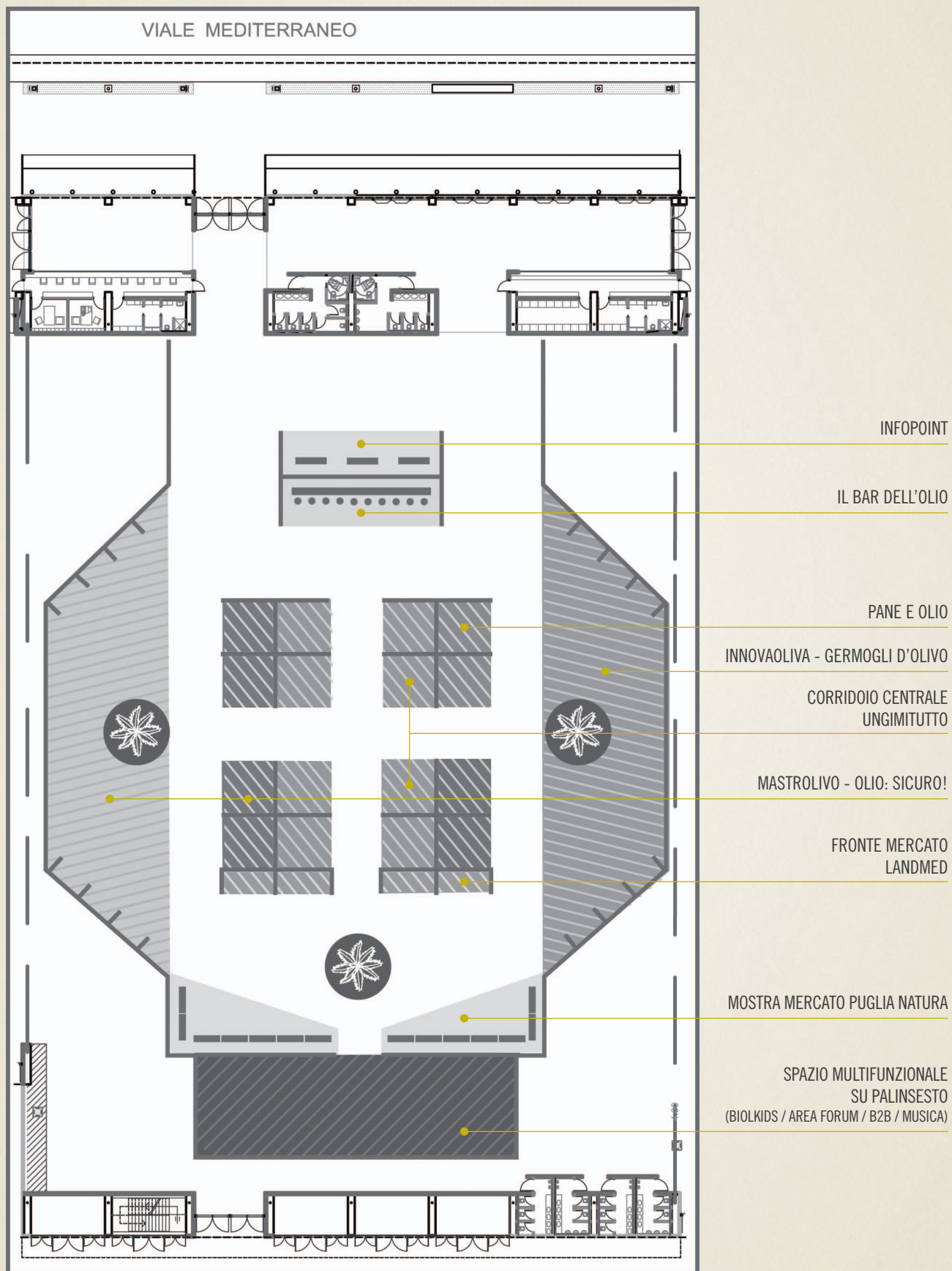



SPAZI A DISPOSIZIONE PER LA REALIZZAZIONE DELLE ATTIVITÀ

Agli Espositori sono riservati Stand da **9 o 16 mq**. Per gli stand da 9 mq il costo è pari ad una quota fissa di **€ 450,00** + iva, mentre per lo stand da 16 mq la quota è di **€ 600,00** + iva, da versarsi in una unica soluzione alla segreteria organizzativa entro il 15 aprile 2015, pena esclusione dalla partecipazione. Non è prevista alcuna maggiorazione per gli stand ad angolo, gli stand saranno attribuiti rigorosamente per ordine di arrivo e fino ad esaurimento degli spazi disponibili.

Gli stand aperti su uno o due lati con pareti alte 300 cm, sono dotati di tabella con grafica descrittiva - cm 100x300 - realizzata a cura dell'organizzazione. All'interno della tabella sarà lasciato disponibile uno spazio 70x100 che potrà essere utilizzato dall'azienda per la sua grafica, affiggendo un manifesto o appoggiando un Totem.

DOTAZIONE DELLO STAND DA 9 MQ:

Lo spazio sarà illuminato con faretti, e dotato di 1 tavolo (130x80x75cm), 2 sgabelli, 3 mensole a parete ed una presa di corrente sotto la scrivania.

DOTAZIONE DELLO STAND DA 16 MQ:

Lo spazio sarà illuminato con faretti, e dotato di 2 tavoli (130x80x75cm), 4 sgabelli, 6 mensole a parete ed una presa di corrente sotto la scrivania.

Nel caso in cui l'Espositore richieda ausili tecnici o logistici è invitato a darne comunicazione già all'atto della presentazione della domanda affinché la Segreteria Organizzativa possa valutarne la compatibilità organizzativa ed eventualmente redigere un preventivo per la fornitura di beni in nolo o servizi. Accordi specifici con gli organizzatori faciliteranno la realizzazione dell'evento. **OASI** provvederà a propria cura e spese, a stipulare idonee polizze assicurative per la copertura dei rischi.



MODULO 3X3 - 9 MQ

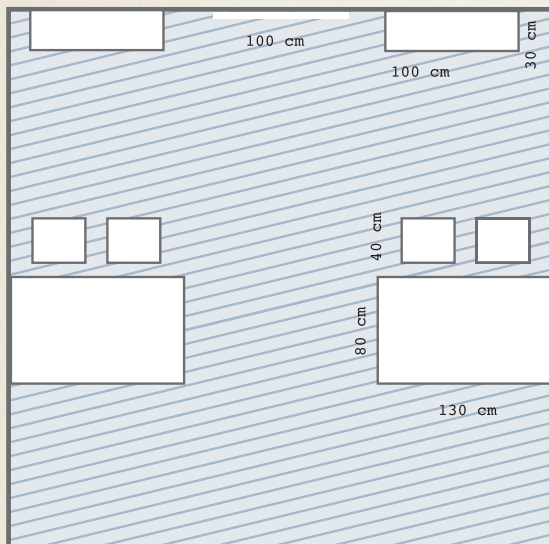
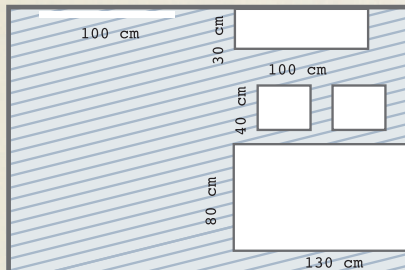

MODULO 4X4 - 16 MQ



ORARI DI ALLESTIMENTO E APERTURA DELLA FIERA

L'allestimento dello spazio espositori potrà avvenire **giovedì 23 aprile dalle 16:00 alle 20:00** e **venerdì il 24 aprile dalle 8:00 alle 9:00**.

OASI 2015 si svolgerà da **venerdì 24 a domenica 26 aprile**.

> **venerdì 24 aprile dalle 9:30 alle 20:00;**

> **sabato 25 e domenica 26 aprile dalle 10:00 alle 21:00.**

CONTATTI

Segreteria Organizzativa OASI c/o C.I.Bi.
BARI, via Ottavio Serena 37 · tel/fax 080 5582512
cell. 328 9794432
info@oasi.me · www.oasi.me



